సత్యమేవ జయతే

సాక్షి

WWW.SAKSHI.COM

పేజీలు: 16+20+40 పేజీల ఆదివారం అనుబంధం వెల: ₹ 6.00 సంపుటి: 12 సంచిక: 71

SUNDAY Special ఆదివారం 2-6-2019

'ప్రతి రైతూ పట్టణ ప్రాంత వ్యక్తితో సమానంగా ఆదాయం పొందాలన్నదే నా అభిమతం'

న్యూజిలాండ్ ఘన విజయం

శ్రీలంకతో జరిగిన ప్రపంచకప్ మ్యాచ్‌లో 10 వికెట్లతో నెగ్గిన కివీస్

- స్పోర్ట్స్‌లో

అభిమతం ఒకటే

రంజాన్ మాసంలో భర్త ఆచరిస్తున్న నియమాల గురించి 'సాక్షి'తో నటి ప్రియమణి

- ఫ్యామిలీలో

SIMULTANEOUSLY PRINTED AT VIJAYAWADA | BANGALORE | CHENNAI | DELHI | HYDERABAD | MUMBAI | ANANTAPUR | GUNTUR | KADAPA | KHAMMAM | KARIMNAGAR | KURNOOL | MAHABOOBNAGAR | MANGALAGIRI | NALGONDA | NELLORE | NIZAMABAD | ONGOLE | RAJAHMUNDRY | SRIKAKULAM | TADEPALLI GUDEM | TIRUPATHI | VISAKHAPATNAM | WARANGAL

15న నీతి ఆయోగ్

సమావేశం

సీఎం జగన్‌కు ఆహ్వానం

సాక్షి, అమరావతి/న్యూఢిల్లీ: ఈ నెల 15వ తేదీన ప్రధాని నరేంద్రమోదీ అధ్యక్షతన రాష్ట్రపతి భవన్‌లో నీతి ఆయోగ్ సమావేశం జరగనుంది. ఈ సమావేశానికి ముఖ్యమంత్రి వైఎస్ జగన్‌మోహన్‌రెడ్డి హాజరుకావాలని ప్రధానమంత్రి కార్యాలయం ఆహ్వానం పలుకుతూ లేఖ రాసింది. మధ్యాహ్నం 2.30 గంటల తరువాత ప్రారంభం కానున్న ఈ సమావేశంలో ముఖ్యంగా ఆరు అంశాలపై

మిగతా 4వ పేజీలో ▶

'బెల్ట్' తీయకుంటే లైసెన్స్ రద్దు

అవసరమైతే మద్యం షాపులపై కొత్త విధానం.. ఎక్సైజ్ శాఖ సమీక్షలో సీఎం వైఎస్ జగన్

పాదయాత్ర హామీకి కట్టుబడి ముఖ్యమంత్రి సంచలన నిర్ణయం

- మద్యం విక్రయించే బెల్టు షాపులను సమూలంగా నిర్మూలించాలని అధికారులకు ఆదేశం
- ప్రతి పేద కుటుంబంలోనూ ఆనందం వెల్లివిరియాలి
- మద్యాన్ని కేవలం ఆదాయ వనరుగా చూడొద్దు
- నిబంధనలు కఠినంగా అమలు చేయాలని సూచన

రాష్ట్రంలోని వైన్ షాపులు	
	4,380
ఒక్కోషాపునకు బెల్ట్ షాపులు	10
మొత్తం బెల్ట్ షాపులు	43,800
బార్లు	800

సాక్షి, అమరావతి: పేద కుటుంబాల్లో చిచ్చు రగిలించి మహిళలకు తీరని దుఃఖాన్ని మిగులుస్తున్న మద్యం బెల్టు షాపులను నిషేధిస్తూ వైఎస్సార్ సీపీ ప్రభుత్వం సంచలన నిర్ణయం తీసుకుంది. తన పాదయాత్రలో మహిళలకు ఇచ్చిన హామీ మేరకు అధికారం చేపట్టిన మూడో రోజే ఈమేరకు

మిగతా 2వ పేజీలో ▶

అప్పుల కోసం చంద్రజాలం

- లేని వృద్ధి ఉన్నట్లుగా చూపించిన చంద్రబాబు సర్కారు

4 లో

హోదా సాధన దిశగా..

రాష్ట్రానికి హోదా ఆవశ్యకతను 15వ ఆర్థిక సంఘం ఎదుట సమర్థంగా చాటి చెప్పండి

- ఆర్థిక శాఖ అధికారులకు ముఖ్యమంత్రి వైఎస్ జగన్ ఆదేశం
- రాష్ట్ర ఆర్థిక సమస్యలను వివరిస్తూ సమగ్ర నివేదిక సిద్ధం చేయండి
- మరో ఐదేళ్లపాటు రెవెన్యూ లోటు భర్తీ కోసం వినతి
- రాష్ట్రంలో అవినీతి రహిత పాలనే లక్ష్యం
- సామాన్యులపై భారం పడకుండా ఆదాయ మార్గాలపై అన్వేషణ
- ఐదేళ్ల చంద్రబాబు పాలనలో అస్తవ్యస్తమైన ఆర్థిక వ్యవస్థ
- కార్పొరేషన్ల పేరుతో తీసుకున్న అప్పులనూ మళ్లించడంపై సీఎం విస్మయం

- వివరాలు 4లో

హైదరాబాద్ రాజ్‌భవన్‌లో శనివారం ఇఫ్తార్ విందు సందర్భంగా తెలుగు రాష్ట్రాల ముఖ్యమంత్రులు వైఎస్ జగన్‌మోహన్‌రెడ్డి, కె.చంద్రశేఖర్‌రావులతో భేటీ అయిన గవర్నర్ నరసింహన్

2 లో

సుజనా ఇంట్లో సీబీఐ సోదాలు

హైదరాబాద్, బెంగళూరు, చెన్నై సహా 12 చోట్ల ఏకకాలంలో సోదాలు

- ఉదయం 8 నుంచి రాత్రి 11 వరకు కొనసాగిన తనిఖీలు
- హైదరాబాద్‌లోని సుజనా గ్రూప్ కార్యాలయం సీజ్.. పలు హార్డ్ డిస్కులు స్వాధీనం
- నలుగురిని అదుపులోకి తీసుకొని ప్రశ్నించిన అధికారులు

- వివరాలు 5లో

హైదరాబాద్ జూబ్లీహిల్స్‌లోని సుజనా చౌదరి నివాస భవనం

ఉన్మాది కాల్పులు

- అమెరికాలోని వర్జీనియాలో సహోద్యోగులపై దాడి
- 12 మంది దుర్మరణం, నలుగురికి గాయాలు
- నిందితుడు క్రాడిక్‌ను కాల్చిచంపిన పోలీసులు

- వివరాలు 14లో

సీపీపీ నేతగా సోనియా

- ప్రతిపాదించిన మన్మోహన్, సమ్మతి తెలిపిన కాంగ్రెస్ నేతలు
- కొదమసింహాల్లా పోరాడుతాం: రాహుల్

- వివరాలు 14లో

జవాబుదారీతనం, సేవాభావం

- పోలీసు వ్యవస్థలో సంస్కరణలు తీసుకొస్తాం
- మీడియా సమావేశంలో నూతన డీజీపీ గౌతమ్ సవాంగ్

- వివరాలు 5లో

ప్రజా సంక్షేమమే లక్ష్యం

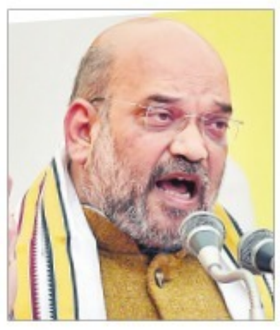

కేంద్ర హోంమంత్రి అమిత్‌షా

- దేశ భద్రతకు ప్రాధాన్యమిస్తాం
- కేంద్ర హోంశాఖ ఉన్నతాధికారులతో భేటీ
- హాజరైన సహాయ మంత్రులు కిషన్‌రెడ్డి, నిత్యానంద్ రాయ్
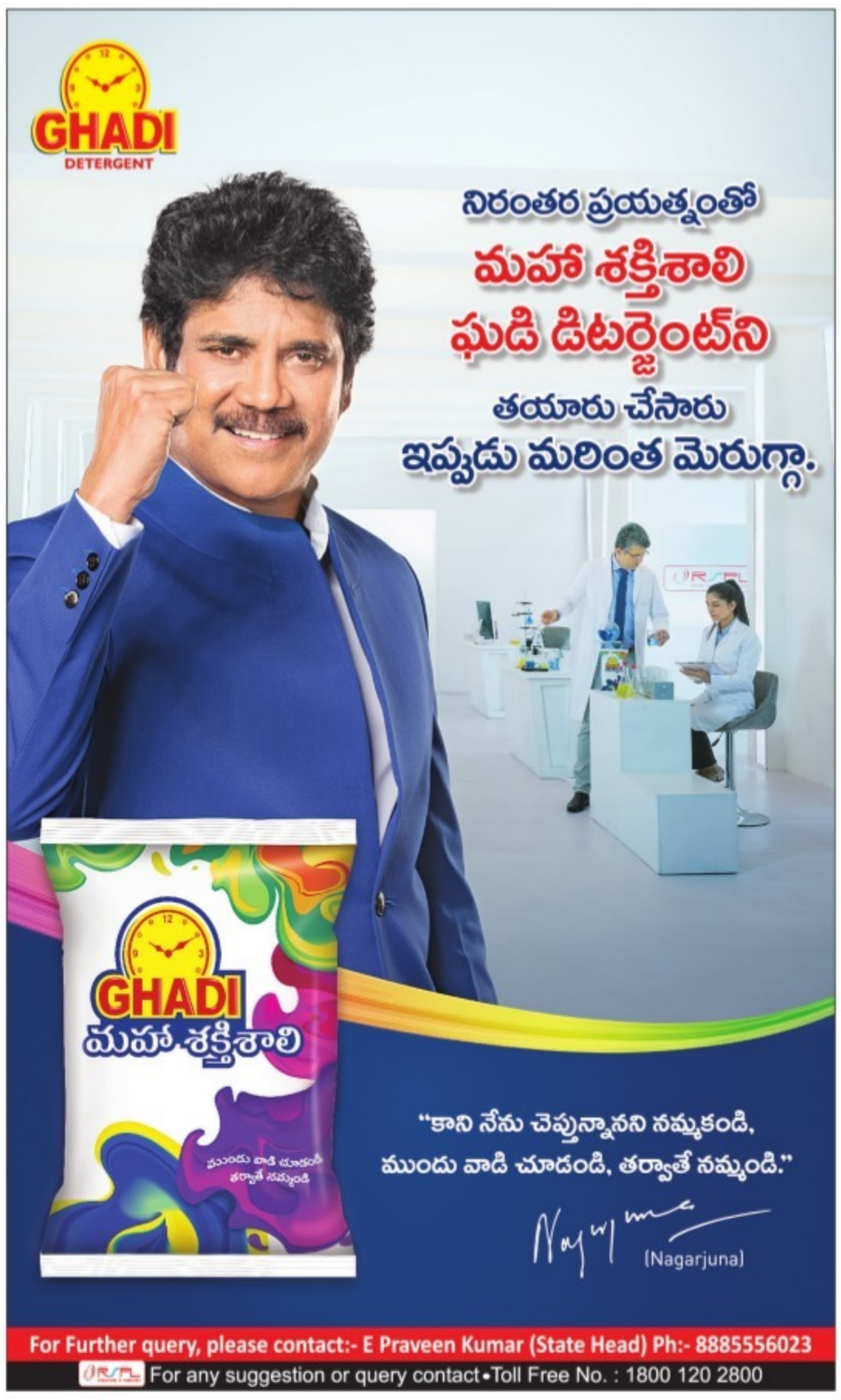
14 లో